



PARTS CATALOGUE

2019.7発行

EH65B0013 (7D53)

ま え が き

1. 部品を御注文の際は、本パーツカタログを御参照の上、部品番号、部品名、数量を正確に御指示下さい。
2. 部品の新設、あるいは変更が生じた場合は、パーツニュースにてお知らせいたします。
又、部品変更を織り込んだ改訂版パーツカタログを発行しますので最新のパーツカタログをご利用下さい。
3. アセンブリでの販売部品は、その構成する部品名の頭に（・）印をつけて一文字下げた状態にて表わしてあります。
4. アセンブリでの販売部品使用個数は、アセンブリ単体に含まれる使用個数を表示してあります。

(例)

部 品 番 号	部 品 名	使用個数
4 J 2-8 3 3 1 0-0 0	フロントフラツシヤライトアセンブリ	2
3 L 5-8 3 3 1 2-0 0	・ レンズ, フラツシヤ	1
1 8 5-8 3 3 1 1-1 0	・ バルブ (6 V-8 W)	1

5. 本文中に記載されています省略記号は次の様になっています。

STD	: スタンダード	AP	: 別売品
UR	: 選択	O/S	: オーバーサイズ
UN	: 必要数	LM	: 現地調達部品

6. 本カタログ上のイラスト（絵）は、部品を探し出す為のもので、実車とは、形状、取付位置が異なる場合があります。
（組立の際は、該当のサービスマニュアルを御利用下さい。）

ま え が き

7. 打刻仕様

エンジン型式

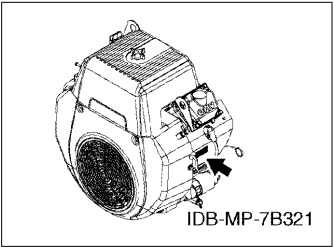

8. カラーコード一覧（省略記号の後の(*)は製品本体基本色を示します。）

省略記号	色名	色番号

9. 適用号機一覧

エンジンシリアルNo.

号機	員数列名称	モデル型式
7D53-1000101	7D53	7D53

[illegible]

This diagram shows the exploded view of a spark plug assembly. The components are numbered as follows: 1. Spark plug body, 2. Spark plug cap, 3. Spark plug cap nut, 4. Spark plug cap washer, 5. Spark plug cap seal, 6. Spark plug cap gasket, 7. Spark plug cap seal, 8. Spark plug cap seal, 9. Spark plug cap seal, 10. Spark plug cap seal, 11. Spark plug cap seal, 12. Spark plug cap seal, 13. Spark plug cap seal.

This diagram shows the exploded view of a 100 cc engine assembly. The components are numbered as follows: 1. Piston, 2. Piston pin, 3. Piston pin clip, 4. Piston pin clip, 5. Piston pin clip, 6. Piston pin clip, 7. Piston pin clip, 8. Piston pin clip, 9. Piston pin clip, 10. Piston pin clip, 11. Piston pin clip, 12. Piston pin clip, 13. Piston pin clip, 14. Piston pin clip.

This diagram illustrates the exploded view of the engine assembly, showing the following components and their assembly sequence:

- 1**: Piston and connecting rod assembly.
- 2**: Piston pin.
- 3**: Piston pin clip.
- 4**: Piston pin clip.
- 5**: Piston pin clip.
- 6**: Piston pin clip.
- 7**: Piston pin clip.
- 8**: Piston pin clip.
- 9**: Piston pin clip.
- 10**: Piston pin clip.
- 11**: Piston pin clip.
- 12**: Piston pin clip.
- 13**: Piston pin clip.
- 14**: Piston pin clip.
- 15**: Piston pin clip.
- 16**: Piston pin clip.
- 17**: Piston pin clip.
- 18**: Piston pin clip.
- 19**: Piston pin clip.
- 20**: Piston pin clip.
- 21**: Piston pin clip.
- 22**: Piston pin clip.
- 23**: Piston pin clip.
- 24**: Piston pin clip.
- 25**: Piston pin clip.
- 26**: Piston pin clip.
- 27**: Piston pin clip.
- 28**: Piston pin clip.
- 29**: Piston pin clip.
- 30**: Piston pin clip.
- 31**: Piston pin clip.
- 32**: Piston pin clip.
- 33**: Piston pin clip.
- 34**: Piston pin clip.
- 35**: Piston pin clip.
- 36**: Piston pin clip.
- 37**: Piston pin clip.
- 38**: Piston pin clip.
- 39**: Piston pin clip.
- 40**: Piston pin clip.
- 41**: Piston pin clip.
- 42**: Piston pin clip.
- 43**: Piston pin clip.
- 44**: Piston pin clip.
- 45**: Piston pin clip.
- 46**: Piston pin clip.
- 47**: Piston pin clip.
- 48**: Piston pin clip.
- 49**: Piston pin clip.
- 50**: Piston pin clip.
- 51**: Piston pin clip.
- 52**: Piston pin clip.
- 53**: Piston pin clip.
- 54**: Piston pin clip.
- 55**: Piston pin clip.
- 56**: Piston pin clip.
- 57**: Piston pin clip.
- 58**: Piston pin clip.
- 59**: Piston pin clip.
- 60**: Piston pin clip.
- 61**: Piston pin clip.
- 62**: Piston pin clip.
- 63**: Piston pin clip.
- 64**: Piston pin clip.
- 65**: Piston pin clip.
- 66**: Piston pin clip.
- 67**: Piston pin clip.
- 68**: Piston pin clip.
- 69**: Piston pin clip.
- 70**: Piston pin clip.
- 71**: Piston pin clip.
- 72**: Piston pin clip.
- 73**: Piston pin clip.
- 74**: Piston pin clip.
- 75**: Piston pin clip.
- 76**: Piston pin clip.
- 77**: Piston pin clip.
- 78**: Piston pin clip.
- 79**: Piston pin clip.
- 80**: Piston pin clip.
- 81**: Piston pin clip.
- 82**: Piston pin clip.
- 83**: Piston pin clip.
- 84**: Piston pin clip.
- 85**: Piston pin clip.
- 86**: Piston pin clip.
- 87**: Piston pin clip.
- 88**: Piston pin clip.
- 89**: Piston pin clip.
- 90**: Piston pin clip.
- 91**: Piston pin clip.
- 92**: Piston pin clip.
- 93**: Piston pin clip.
- 94**: Piston pin clip.
- 95**: Piston pin clip.
- 96**: Piston pin clip.
- 97**: Piston pin clip.
- 98**: Piston pin clip.
- 99**: Piston pin clip.
- 100**: Piston pin clip.

This diagram shows the upper assembly of the vacuum cleaner. It includes the motor housing (1), the brush roll (2), and the upper housing (3). Various fasteners and components are labeled with numbers: 4 (screw), 5 (screw), 6 (screw), 7 (screw), 8 (screw), 9 (screw), 10 (screw), 11 (screw), 12 (screw), 13 (screw), 14 (screw), 15 (screw), 16 (screw), 17 (screw), 18 (screw), 19 (screw), 20 (screw), 21 (screw), 22 (screw), 23 (screw), 24 (screw), 25 (screw), 26 (screw), 27 (screw), 28 (screw), 29 (screw), 30 (screw), 31 (screw), 32 (screw), 33 (screw), 34 (screw), 35 (screw), 36 (screw), 37 (screw), 38 (screw), 39 (screw), 40 (screw), 41 (screw), 42 (screw), 43 (screw), 44 (screw), 45 (screw), 46 (screw), 47 (screw), 48 (screw), 49 (screw), 50 (screw), 51 (screw), 52 (screw), 53 (screw), 54 (screw), 55 (screw), 56 (screw), 57 (screw), 58 (screw), 59 (screw), 60 (screw), 61 (screw), 62 (screw), 63 (screw), 64 (screw), 65 (screw), 66 (screw), 67 (screw), 68 (screw), 69 (screw), 70 (screw), 71 (screw), 72 (screw), 73 (screw), 74 (screw), 75 (screw), 76 (screw), 77 (screw), 78 (screw), 79 (screw), 80 (screw), 81 (screw), 82 (screw), 83 (screw), 84 (screw), 85 (screw), 86 (screw), 87 (screw), 88 (screw), 89 (screw), 90 (screw), 91 (screw), 92 (screw), 93 (screw), 94 (screw), 95 (screw), 96 (screw), 97 (screw), 98 (screw), 99 (screw), 100 (screw).

FD-503 (Rev. 11-18-83)

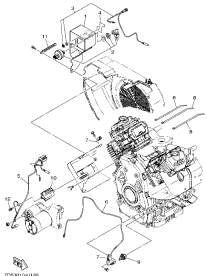
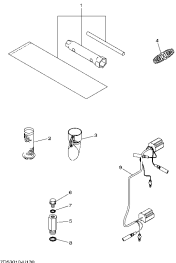
<div data-bbox="96 68 531 102" data-label="Section-Header"><p>12. エレクトリカル P.15</p></div> <div data-bbox="208 166 413 440" data-label="Image">Exploded view diagram of an electrical assembly. It shows a central motor or actuator unit with various components like gears, bearings, and electrical connectors. Numbered callouts (1-15) point to specific parts. A small logo is visible at the bottom left of the diagram.</div>	<div data-bbox="531 68 966 102" data-label="Section-Header"><p>13. ボディフィッティング P.16</p></div> <div data-bbox="645 179 819 440" data-label="Image">Exploded view diagram of a body fitting assembly. It shows a rectangular plate, a cylindrical rod, a small circular component, and several screws/bolts. Numbered callouts (1-10) point to the different parts. A small logo is visible at the bottom left of the diagram.</div>		

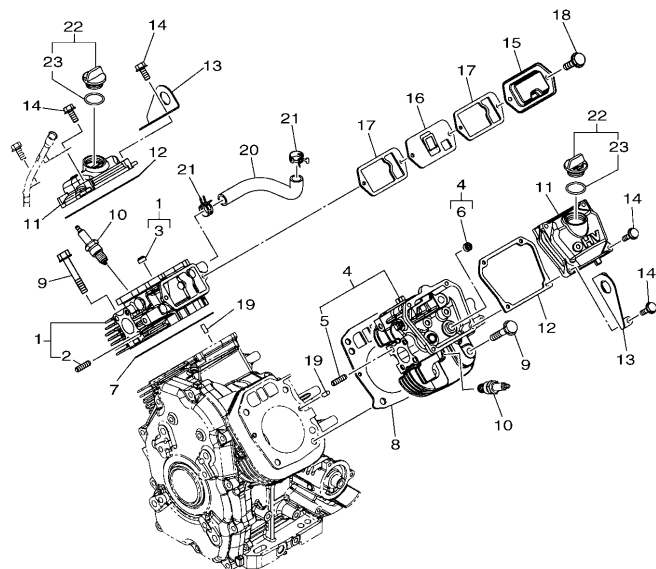

FWD
7D53010-U010

FIG. 1 シリンダ

見出 番号	部品番号	部 品 名 摘 要	使 用 個 数				適用号機	
			7D53					
1	7D3-11110-00	シリンダヘッドアセンブリ	1					
2	7D3-11179-00	.ボルト,スタッド	4					
3	7D3-12119-00	.シール,バルブステム	1					
4	7D3-11120-00	シリンダヘッドアセンブリ 2	1					
5	7D3-11179-00	.ボルト,スタッド	4					
6	7D3-12119-00	.シール,バルブステム	1					
7	7D3-11181-00	ガスケット,シリンダヘッド 1	1					
8	7D3-11182-00	ガスケット,シリンダヘッド 2	1					
9	7D3-5A116-00	ボルト, フランジ	8					
10	7D3-1119C-00	プラグ,スパーク	2					
11	7D3-11192-00	カバー,シリンダヘッド 2	2					
12	7D3-11355-00	シール,シリンダ 1	2					
13	7D3-11119-00	ハンガ,エンジン	2					
14	7D3-5A100-00	ボルト, フランジ	8					
15	7D3-15423-00	カバー 2	1					
16	7D3-13610-00	リードバルブアセンブリ	1					
17	7D3-15374-00	ガスケット,ブリーザ	2					
18	7D3-5A142-00	ボルト,フランジ M6X14	2					
19	7D3-13516-00	ピン,ダウエル	4					
20	7D3-11166-00	パイプ,ブリーザ 1	1					

FIG. 1 シリンダ

見出 番号	部品番号	部 品 名 摘 要	使 用 個 数				適用号機	
			7D53					
21	7D3-11387-00	クランプ,ホース 1	2					
22	7D3-1536A-00	プラグ,オイルレベル	2					
23	7D3-15114-00	.O-リング	1					
<hr/>								
<hr/>								
<hr/>								
<hr/>								
<hr/>								

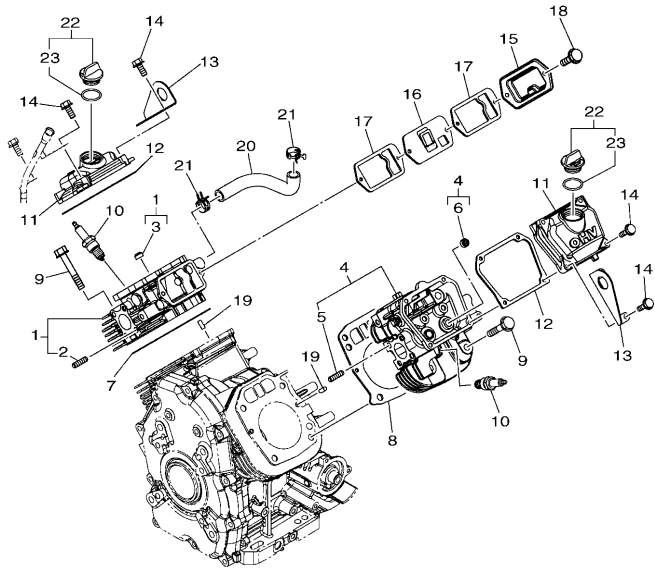

7D53010-U010

FIG. 2 クランクシャフト & ピストン

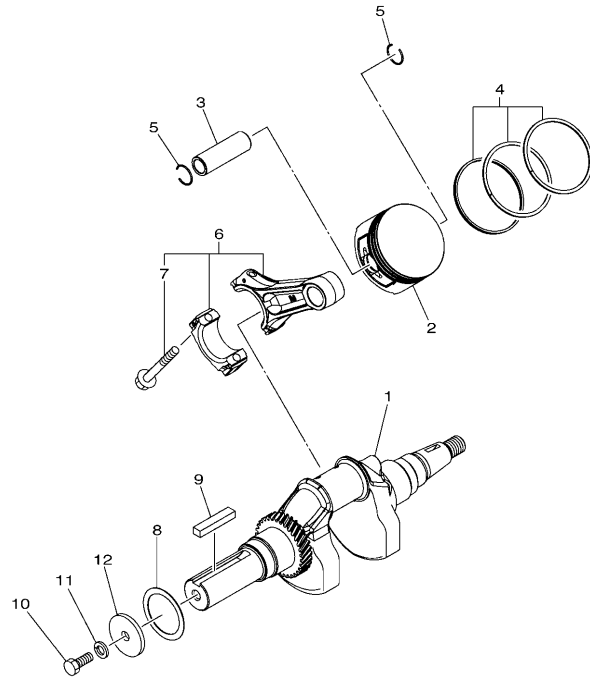

7D52010-T020

見出 番号	部品番号	部 品 名 摘 要	使 用 個 数				適用号機	
			7D53					
1	7B3-11420-00	クランクシャフト	1					
2	7D3-11631-00	ピストン (STD)	2					
	7D3-11635-00	ピストン (0.25MM O/S) AP	2					
	7D3-11636-00	ピストン (0.50MM O/S) AP	2					
3	7D3-11633-00	ピン,ピストン	2					
4	7D3-11610-00	ピストンリングセット (STD)	2					
	7D3-11610-10	ピストンリングセット (0.25MM O/S) AP	2					
	7D3-11610-20	ピストンリングセット (0.50MM O/S) AP	2					
5	7D3-11486-00	クリップ	4					
6	7D3-11650-00	コネクティングロッドアセンブリ	2					
7	7D3-11654-00	ボルト,コネクティングロッド	2					
8	7D3-11561-00	シム,クランク 1 UR	1					
	7D3-11561-10	シム,クランク 1 UR	1					
	7D3-11561-20	シム,クランク 1 UR	1					
9	7D3-13335-00	キー	1					
10	7D3-54243-00	ボルト,3	1					
11	7D3-5A428-00	ワッシャー	1					
12	7D3-5312L-00	ワッシャー,プレーン	1					

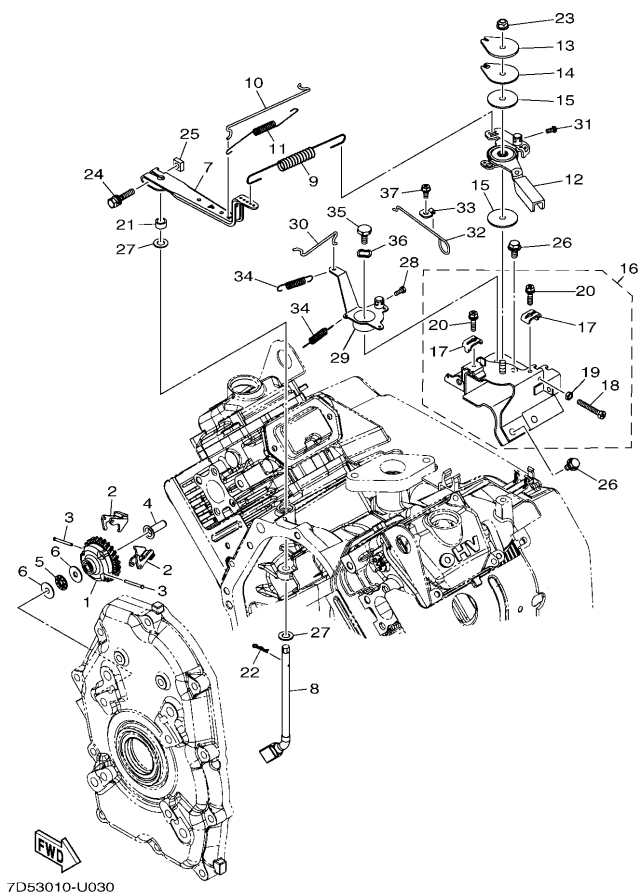

FIG. 3 ガバナ

見出 番号	部品番号	部 品 名 摘 要	使 用 個 数				適用号機	
			7D53					
1	7D3-11972-00	ギア,フライウエイトシャフト	1					
2	7D3-11913-00	ウエイト	2					
3	7D3-11914-00	シャフト,ウエイト	2					
4	7D3-11917-00	カラー	1					
5	7D3-11426-00	ベアリング,スラスト 1	1					
6	7D3-5A433-00	ワツシヤ, 2	2					
7	7D3-11924-00	アーム,ガバナ	1					
8	7D3-11922-10	フォーク,ガバナ	1					
9	7B3-11925-01	スプリング,ガバナ	1					
10	7D3-11928-00	ロッド,リンク	1					
11	7D3-11979-00	スプリング,ロッド	1					
12	7D3-41270-00	アクセルレバーアセンブリ 1	1					
13	7D3-41297-00	ワツシヤ, 1	1					
14	7D3-5A402-00	ワツシヤ, スプリング	1					
15	7D3-5A400-00	ワツシヤ, プレーン	2					
16	7D3-41240-00	スロットルレバーコンプリート	1					
17	7D3-11933-00	.プレート,アジャスト	2					
18	7D3-54142-00	.ボルト 1	1					
19	7D3-54542-00	.ナット 1	1					
20	7D3-54143-00	.ボルト 2	2					

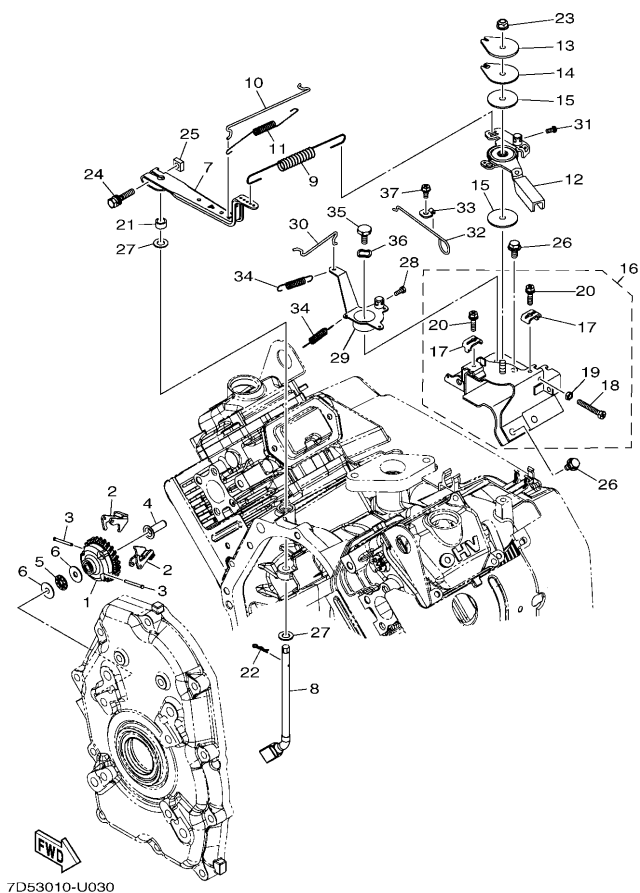
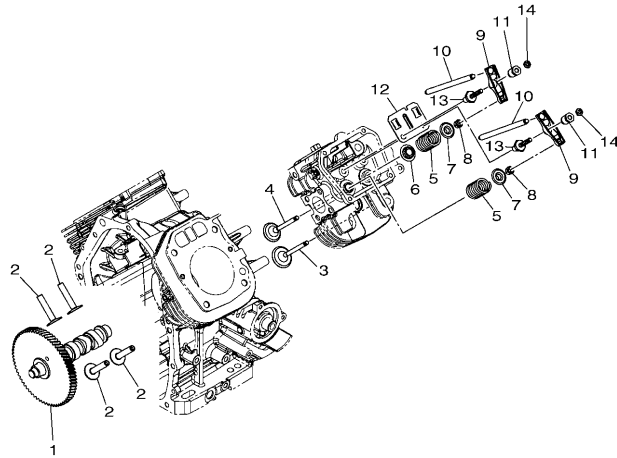

FIG. 3 ガバナ

見出 番号	部品番号	部 品 名 摘 要	使 用 個 数				適用号機	
			7D53					
21	7D3-11588-00	スペーサ	1					
22	7D3-5241F-00	ピン	1					
23	7D3-5A357-00	ナット, セルフロックキング	1					
24	7D3-5236L-20	ボルト, スペシャル1	1					
25	7D3-54545-00	ナット 2	1					
26	7D3-5A140-00	ボルト, フランジ	2					
27	7D3-5A403-00	ワッシャ, ブレーン	2					
28	7D3-11834-00	スクリュ	1					
29	7D5-14201-10	チヨークレバーコンプリート	1					
30	7D3-41256-00	ロッド, チヨーク 1	1					
31	7D3-11834-00	スクリュ	1					
32	7D3-41271-00	ノブ, チヨーク	1					
33	7D3-42823-00	プレート, ストップ	1					
34	7D3-43619-00	スプリング, テンション	2					
35	7D3-5A122-00	ボルト	1					
36	7D3-5A429-00	ワッシャ	1					
37	7D3-5A201-00	スクリュ, タツピング	1					

FIG. 4 カムシャフト & バルブ



見出 番号	部品番号	部 品 名 摘 要	使 用 個 数				適用号機	
			7D53					
1	7D3-12171-00	カムシャフト 1	1					
2	7D3-12153-00	リフタ,バルブ	4					
3	7D3-12111-00	バルブ,インテーク	2					
4	7D3-12121-00	バルブ,エキゾースト	2					
5	7D3-16173-00	スプリング,コンプレッション	4					
6	7D3-12116-00	シート,バルブスプリング	2					
7	7D3-12117-00	リテーナ,バルブスプリング	4					
8	7D3-12118-00	コッタ,バルブ	8					
9	7D3-12151-00	アーム,バルブロッカ	4					
10	7D3-12154-00	ロッド,バルブプッシュ	4					
11	7D3-12165-00	ピボット,ロッカアーム	4					
12	7D3-12155-00	ガイド,プッシュロッド	2					
13	7D3-12157-00	ボルト	4					
14	7D3-12158-00	ナット,ロック	4					



7D52010-T040

FIG. 5 エアシュラウド & スタータ

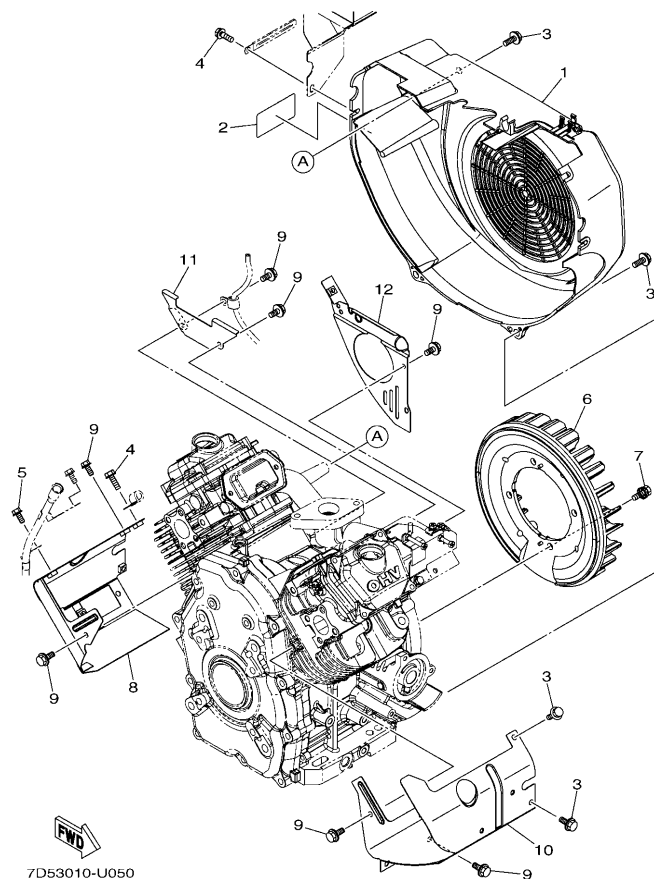

7D53010-U050

見出 番号	部品番号	部 品 名 摘 要	使 用 個 数				適用号機	
			7D53					
1	7D3-12621-00	ケース,ファン	1					
2	7D5-24877-00	ラベル,コーション	1					
3	7D3-5A142-00	ボルト,フランジ M6X14	6					
4	7D3-5A102-00	ボルト, フランジ	2					
5	7D3-5A140-00	ボルト,フランジ	1					
6	7D3-12611-00	ファン	1					
7	7D3-5236L-00	ボルト,スペシャル1	4					
8	7D3-12651-00	エアシュラウド,シリンダ 1	1					
9	7D3-5A140-00	ボルト,フランジ	8					
10	7D3-12652-00	エアシュラウド,シリンダ 2	1					
11	7D3-12653-00	エアシュラウド,シリンダ 3	1					
12	7D3-12654-00	エアシュラウド,シリンダ 4	1					

FIG. 6 リュブ리케이션

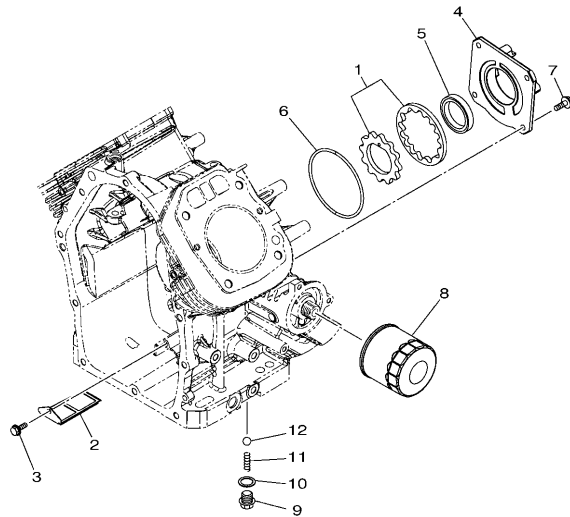

見出 番号	部品番号	部 品 名 摘 要	使 用 個 数				適用号機	
			7D53					
1	7D3-13310-00	ロータアセンブリ 1	1					
2	7D3-13411-00	ストレーナ,オイル	1					
3	7D3-54547-00	ボルト, フランジ 1	1					
4	7D3-13316-00	カバー,ポンプ	1					
5	7D3-17499-00	オイルシール	1					
6	7D3-13016-00	O-リング	1					
7	7D3-5A142-00	ボルト,フランジ M6X14	4					
8	7D3-13440-00	エレメントアセンブリ,オイルクリーナ	1					
9	7D3-13455-00	プラグ	1					
10	7D3-13475-00	ガスケット	1					
11	7D3-22977-00	スプリング,リリーフ	1					
12	7D3-17051-00	ボール	1					



7D52010-T060

FIG. 7 インテーク

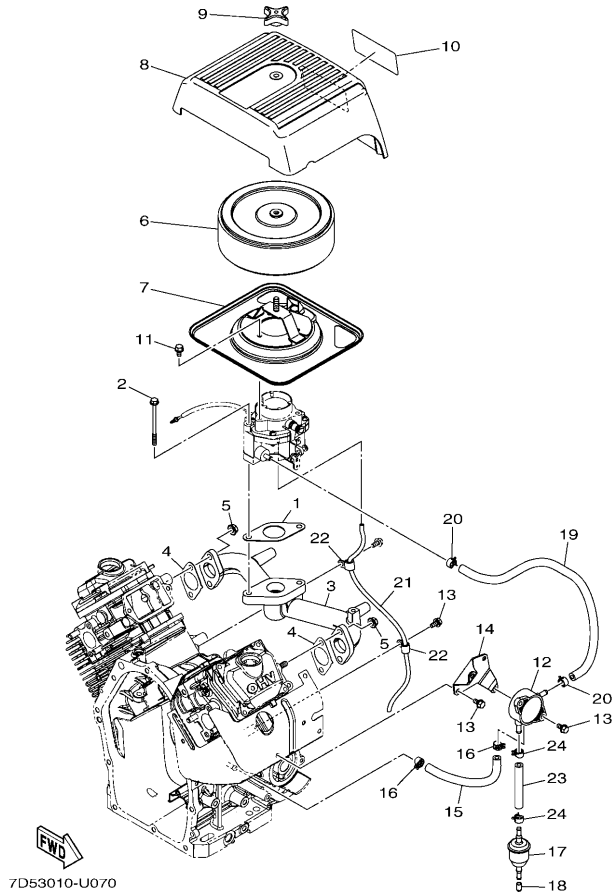

見出 番号	部品番号	部 品 名 摘 要	使 用 個 数				適用号機	
			7D53					
1	7D3-13557-00	ガスケット	1					
2	7D3-5A108-00	ボルト, フランジ	2					
3	7D3-13585-00	マニホールド	1					
4	7D3-13566-00	ガスケット	2					
5	7D3-5A332-00	ナット, フランジ	4					
6	7D3-14451-00	エレメント, エアクリーナ	1					
7	7D3-14663-00	プレート, エアクリーナ	1					
8	7D3-14412-01	キャップ, クリーナケース 1	1					
9	7D3-43372-00	ナット, ウイング	1					
10	7D5-12629-00	エンブレム	1					
11	7D3-5A140-00	ボルト, フランジ	3					
12	JX4-24410-01	フュエルポンプアセンブリ	1					
13	7D3-5A140-00	ボルト, フランジ	5					
14	7D3-24426-00	ブラケット, フュエルポンプ 2	1					
15	7D3-1243E-00	ホース 2	1					
16	7D3-14137-00	クリップ	2					
17	7D3-24502-00	フィルタ, フュエル	1					
18	4NX-25335-00	キャップ	1					
19	7D3-13971-00	パイプ, フュエル 1	1					
20	7D3-14137-00	クリップ	2					

FIG. 7 インテーク

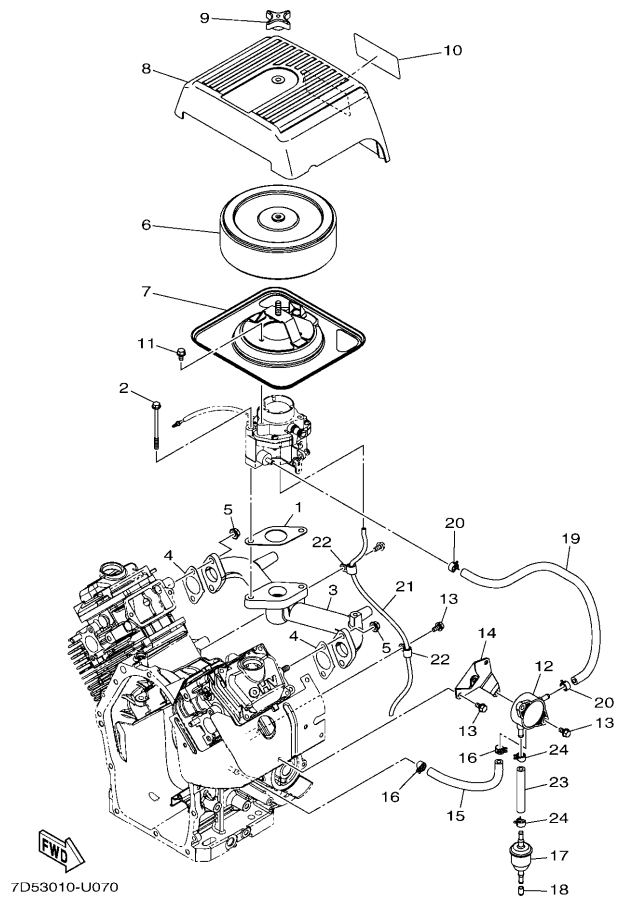

見出 番号	部品番号	部 品 名 摘 要	使 用 個 数				適用号機	
			7D53					
21	7D3-1531A-00	ホース,ブリーザ 1	1					
22	7D3-81128-00	クランプ	2					
23	7D3-13972-00	パイプ,フュエル 2	1					
24	7D3-14137-00	クリップ	2					

FIG. 8 キャブレタ

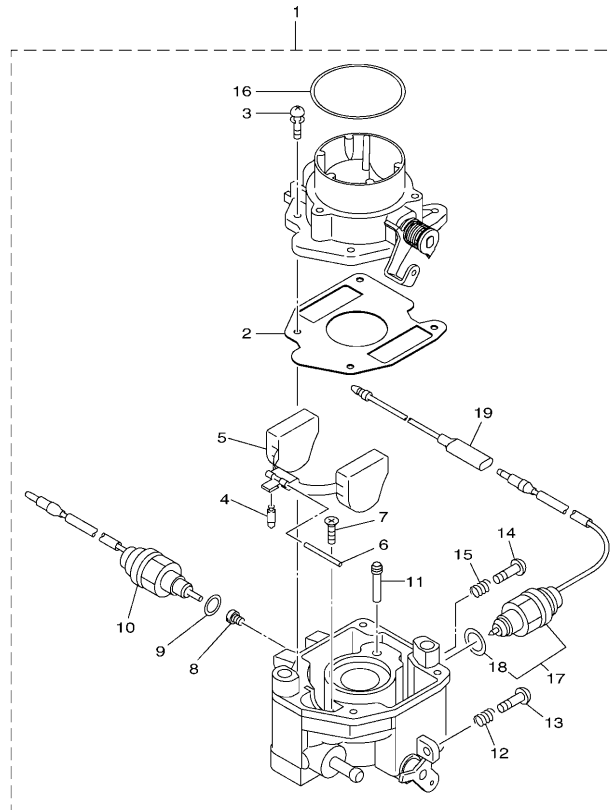

7D52010-T080

見出 番号	部品番号	部 品 名 摘 要	使 用 個 数				適用号機	
			7D53					
1	7D5-14101-01	キャブレタアセンブリ 1	1					
2	7D3-14184-00	.ガスケット,フロートチャンバ	1					
3	7D3-14216-00	.スクリュ	4					
4	7D3-14150-00	.ニードルアセンブリ	1					
5	7D3-14185-00	.フロート	1					
6	7D3-14186-00	.ピン,フロート	1					
7	7D3-14429-00	.スクリュ	1					
8	7D3-1492E-66	.ジェット,メイン	1					
9	7D3-14398-00	.ガスケット	1					
10	7D3-1410H-00	.フューエル カット ソレノイド バルブ	1					
11	7D3-1492F-30	.ジェット,エアスロー	1					
12	7D3-14531-00	.スプリング,アジャストスクリュ	1					
13	7D3-14922-00	.スクリュ,スロットル	1					
14	7D3-14191-00	.プラグ, ドレン	1					
15	7D3-14223-00	.スプリング,ドレーンバルブ	1					
16	7D3-14147-00	.O-リング	1					
17	7D3-1410H-10	.フューエル カット ソレノイド バルブ	1					
18	7D3-14959-00	..ガスケット	1					
19	7D3-82174-00	.コードアセンブリ	1					

FIG. 9 エキゾースト

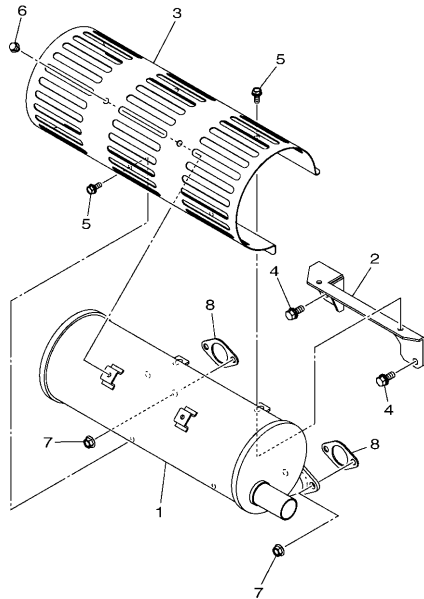

7D52017-T090

[illegible]

FIG. 10 クランクケース

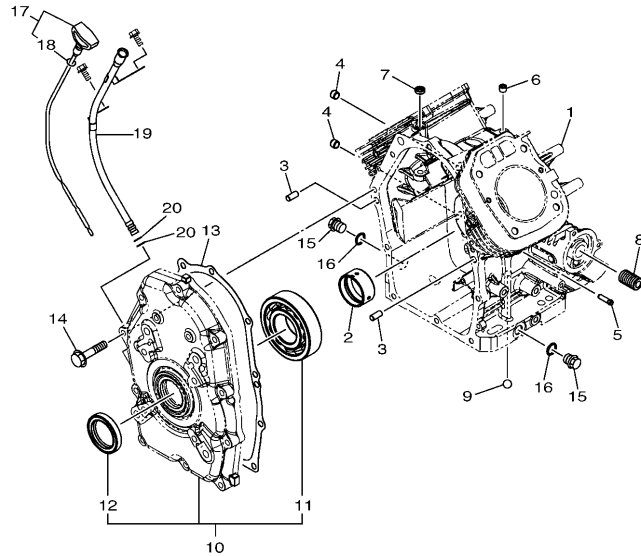

FWD
7D5201K-T100

見出 番号	部品番号	部 品 名 摘 要	使 用 個 数				適用号機	
			7D53					
1	7D3-15111-00	クランクケース 1	1					
2	7D3-15693-00	ベアリング	1					
3	7D3-15181-00	ピン,ダウエル	2					
4	7D3-15541-00	カラー	2					
5	7D3-14485-00	パイプ,ジョイント	1					
6	7D3-15167-00	プラグ,ブラインド 1	1					
7	7D3-1511A-00	オイルシール	1					
8	7D3-17056-00	ボルト,ユニオン	1					
9	7D3-1431C-00	ボール,ブラインド 2	1					
10	7D4-15410-00	クランクケースカバーアセンブリ 1	1					
11	7B3-15693-00	ベアリング	1					
12	7D3-1511B-00	オイルシール	1					
13	7D3-15451-00	ガスケット,クランクケースカバー	1					
14	7D3-5A112-00	ボルト, フランジ	10					
15	7D3-15351-00	プラグ,ドレーン	2					
16	7D3-11198-00	ガスケット	2					
17	7D4-15361-01	ゲージ,レベル	1					
18	7D4-1511C-00	オイルシール	1					
19	7D4-15112-00	パイプ,オイル	1					
20	7D4-15114-00	O-リング	2					

FIG. 11 マグネット

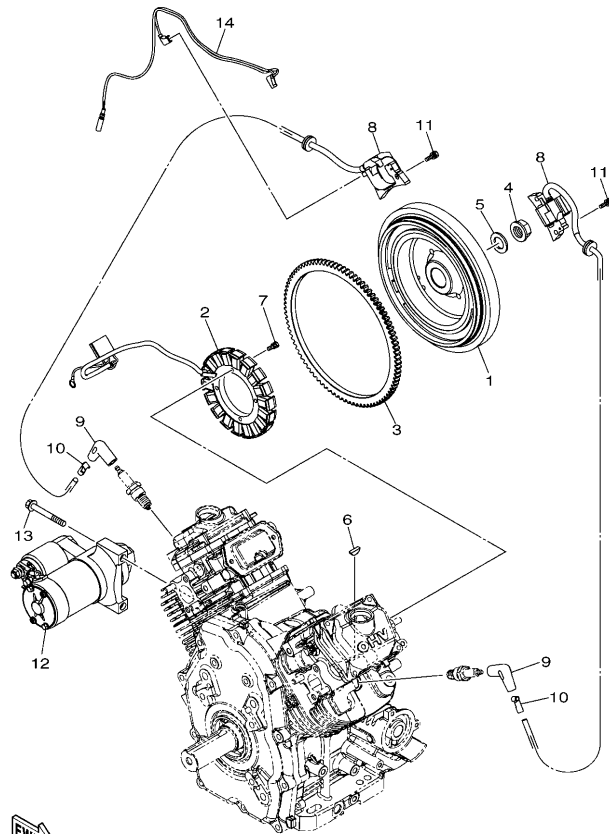

7D53010-U110

見出 番号	部品番号	部 品 名 摘 要	使 用 個 数				適用号機	
			7D53					
1	7D3-85550-00	ロータアセンブリ	1					
2	7D3-81410-00	ステータアセンブリ	1					
3	7D3-81891-00	ギア, リング	1					
4	7D3-11555-00	ナット, クランクシャフト 1	1					
5	7D3-5A405-00	ワッシャ, プレーン	1					
6	7D3-11545-00	キー, ウッドラフ	1					
7	7D3-5159J-00	ボルト, スペシャル1	4					
8	7D3-82310-00	イグニッションコイルアセンブリ	2					
9	7D3-82370-00	プラグキャップアセンブリ	2					
10	7D3-81925-00	ターミナル	2					
11	7D3-5236L-10	ボルト, スペシャル1	4					
12	7D3-81800-00	スターティングモータアセンブリ	1					
13	7D3-5A106-00	ボルト, フランジ	2					
14	7D3-81115-00	ワイヤ, リード	1					

FIG. 12 エレクトリカル

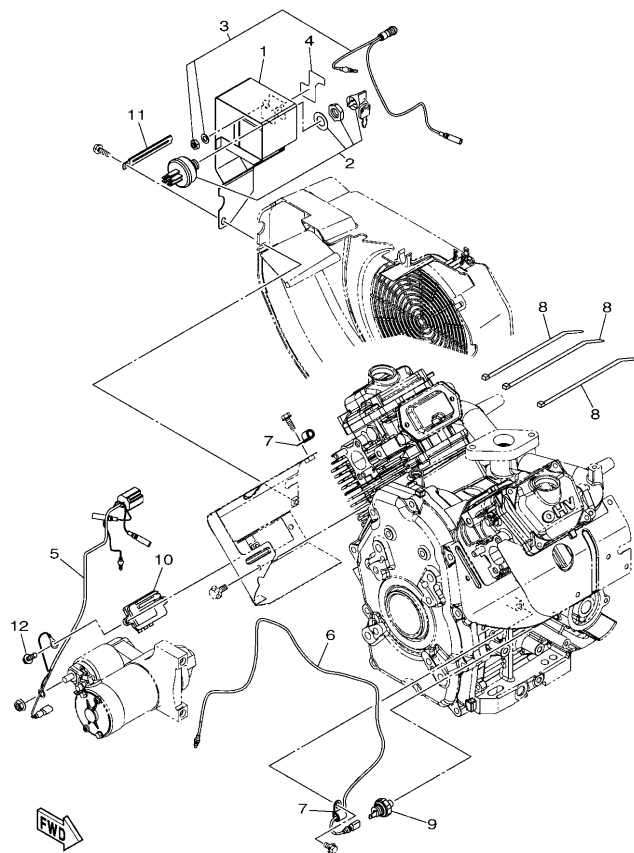

7D53010-U120

見出 番号	部品番号	部 品 名 摘 要	使 用 個 数				適用号機	
			7D53					
1	7D3-82568-00	カバー,メインスイッチ	1					
2	7D3-82511-00	キー,メインスイッチ	1					
3	7D3-85770-01	オイルパイロットライトアセンブリ	1					
4	7D3-24156-00	インジケータ,スタータレバー	1					
5	7D3-82105-00	ワイヤハーネス	1					
6	7D3-82117-00	ワイヤ,リード	1					
7	7D3-81128-00	クランプ	2					
8	7D3-81328-00	クランプ	3					
9	7D3-82504-00	オイルプレッシャスイッチアセンブリ	1					
10	7D3-81960-00	レクチファイアアンドレギュレータアセンブリ	1					
11	7D3-81528-00	クランプ 1	1					
12	7D3-5A102-00	ボルト, フランジ	2					

FIG. 13 ボディフィッティング

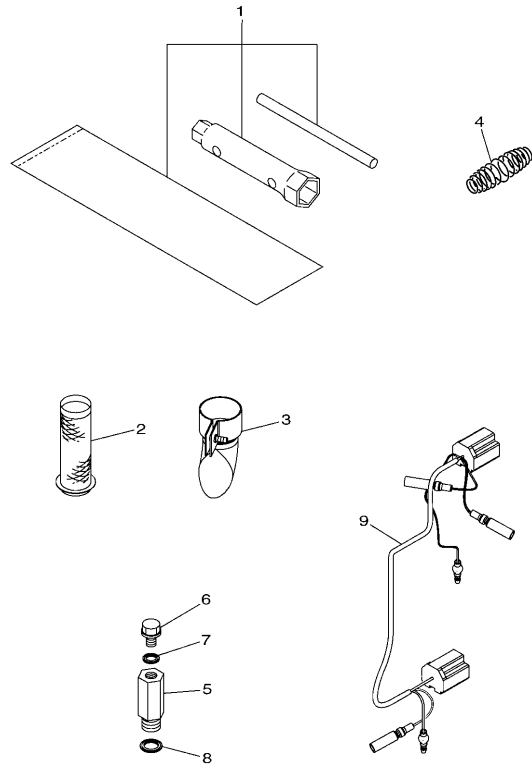

7D53010-U130

見出 番号	部品番号	部 品 名 摘 要	使 用 個 数				適用号機
			7D53				
1	7D3-28100-00	ツールキット	1				
2	7D3-14786-00	アレスター,スパーク	1				
3	7D3-14799-00	キャツプ	1				
4	7D5-15572-00	スプリング,リターン	1				
5	7D3-17057-00	ボルト,ユニオン 2	1				
6	7D3-15189-00	プラグ	1				
7	7D3-17067-00	ワッシヤ,シール 1	1				
8	7D3-17068-00	ワッシヤ,シール 2	1				
9	7B3-82386-00	エクステンション,ワイヤハーネス	1				

部品番号索引表（中 5 桁順）

部品番号	見出番号	部品番号	見出番号	部品番号	見出番号	部品番号	見出番号	部品番号	見出番号	部品番号	見出番号
7D3-11110-00	1 - 1	7D3-12119-00	1 - 6	7D3-1431C-00	10 - 9	7D3-24156-00	12 - 4	7D3-5A332-00	9 - 7		
7D3-11119-00	1 - 13	7D3-12121-00	4 - 4	7D3-14398-00	8 - 9	JX4-24410-01	7 - 12	7D3-5A357-00	3 - 23		
7D3-11120-00	1 - 4	7D3-12151-00	4 - 9	7D3-14412-01	7 - 8	7D3-24426-00	7 - 14	7D3-5A400-00	3 - 15		
7D3-11166-00	1 - 20	7D3-12153-00	4 - 2	7D3-14429-00	8 - 7	7D3-24502-00	7 - 17	7D3-5A402-00	3 - 14		
7D3-11179-00	1 - 2	7D3-12154-00	4 - 10	7D3-14451-00	7 - 6	7D5-24877-00	5 - 2	7D3-5A403-00	3 - 27		
	1 - 5	7D3-12155-00	4 - 12	7D3-14485-00	10 - 5	4NX-25335-00	7 - 18	7D3-5A405-00	11 - 5		
7D3-11181-00	1 - 7	7D3-12157-00	4 - 13	7D3-14531-00	8 - 12	7D3-28100-00	13 - 1	7D3-5A428-00	2 - 11		
7D3-11182-00	1 - 8	7D3-12158-00	4 - 14	7D3-14613-00	9 - 8	7D3-41240-00	3 - 16	7D3-5A429-00	3 - 36		
7D3-11192-00	1 - 11	7D3-12165-00	4 - 11	7D3-14663-00	7 - 7	7D3-41256-00	3 - 30	7D3-5A433-00	3 - 6		
7D3-11198-00	10 - 16	7D3-12171-00	4 - 1	7D3-14711-10	9 - 1	7D3-41270-00	3 - 12	7D3-81115-00	11 - 14		
7D3-1119C-00	1 - 10	7D3-1243E-00	7 - 15	7D3-14718-00	9 - 3	7D3-41271-00	3 - 32	7D3-81128-00	7 - 22		
7D3-11355-00	1 - 12	7D3-12611-00	5 - 6	7D3-1471K-00	9 - 2	7D3-41297-00	3 - 13		12 - 7		
7D3-11387-00	1 - 21	7D3-12621-00	5 - 1	7D3-14786-00	13 - 2	7D3-42823-00	3 - 33	7D3-81328-00	12 - 8		
7B3-11420-00	2 - 1	7D5-12629-00	7 - 10	7D3-14799-00	13 - 3	7D3-43372-00	7 - 9	7D3-81410-00	11 - 2		
7D3-11426-00	3 - 5	7D3-12651-00	5 - 8	7D3-14922-00	8 - 13	7D3-43619-00	3 - 34	7D3-81528-00	12 - 11		
7D3-11486-00	2 - 5	7D3-12652-00	5 - 10	7D3-1492E-66	8 - 8	7D3-5159J-00	11 - 7	7D3-81800-00	11 - 12		
7D3-11545-00	11 - 6	7D3-12653-00	5 - 11	7D3-1492F-30	8 - 11	7D3-5236L-00	5 - 7	7D3-81891-00	11 - 3		
7D3-11555-00	11 - 4	7D3-12654-00	5 - 12	7D3-14959-00	8 - 18	7D3-5236L-10	11 - 11	7D3-81925-00	11 - 10		
7D3-11561-00	2 - 8	7D3-13016-00	6 - 6	7D3-15111-00	10 - 1	7D3-5236L-20	3 - 24	7D3-81960-00	12 - 10		
7D3-11561-10	2 - 8	7D3-13310-00	6 - 1	7D4-15112-00	10 - 19	7D3-5236P-00	9 - 4	7D3-82105-00	12 - 5		
7D3-11561-20	2 - 8	7D3-13316-00	6 - 4	7D3-15114-00	1 - 23	7D3-5241F-00	3 - 22	7D3-82117-00	12 - 6		
7D3-11588-00	3 - 21	7D3-13335-00	2 - 9	7D4-15114-00	10 - 20	7D3-5312L-00	2 - 12	7D3-82174-00	8 - 19		
7D3-11610-00	2 - 4	7D3-13411-00	6 - 2	7D3-1511A-00	10 - 7	7D3-54142-00	3 - 18	7D3-82310-00	11 - 8		
7D3-11610-10	2 - 4	7D3-13440-00	6 - 8	7D3-1511B-00	10 - 12	7D3-54143-00	3 - 20	7D3-82370-00	11 - 9		
7D3-11610-20	2 - 4	7D3-13455-00	6 - 9	7D4-1511C-00	10 - 18	7D3-54243-00	2 - 10	7B3-82386-00	13 - 9		
7D3-11631-00	2 - 2	7D3-13475-00	6 - 10	7D3-15167-00	10 - 6	7D3-54542-00	3 - 19	7D3-82504-00	12 - 9		
7D3-11633-00	2 - 3	7D3-13516-00	1 - 19	7D3-15181-00	10 - 3	7D3-54545-00	3 - 25	7D3-82511-00	12 - 2		
7D3-11635-00	2 - 2	7D3-13557-00	7 - 1	7D3-15189-00	13 - 6	7D3-54547-00	6 - 3	7D3-82568-00	12 - 1		
7D3-11636-00	2 - 2	7D3-13566-00	7 - 4	7D3-1531A-00	7 - 21	7D3-5A100-00	1 - 14	7D3-85550-00	11 - 1		
7D3-11650-00	2 - 6	7D3-13585-00	7 - 3	7D3-15351-00	10 - 15	7D3-5A102-00	5 - 4	7D3-85770-01	12 - 3		
7D3-11654-00	2 - 7	7D3-13610-00	1 - 16	7D4-15361-01	10 - 17		12 - 12				
7D3-11834-00	3 - 28	7D3-13971-00	7 - 19	7D3-1536A-00	1 - 22	7D3-5A106-00	11 - 13				
	3 - 31	7D3-13972-00	7 - 23	7D3-15374-00	1 - 17	7D3-5A108-00	7 - 2				
7D3-11913-00	3 - 2	7D5-14101-01	8 - 1	7D4-15410-00	10 - 10	7D3-5A112-00	10 - 14				
7D3-11914-00	3 - 3	7D3-1410H-00	8 - 10	7D3-15423-00	1 - 15	7D3-5A116-00	1 - 9				
7D3-11917-00	3 - 4	7D3-1410H-10	8 - 17	7D3-15451-00	10 - 13	7D3-5A122-00	3 - 35				
7D3-11922-10	3 - 8	7D3-14137-00	7 - 16	7D3-15541-00	10 - 4	7D3-5A134-00	9 - 6				
7D3-11924-00	3 - 7		7 - 20	7D5-15572-00	13 - 4	7D3-5A140-00	3 - 26				
7B3-11925-01	3 - 9		7 - 24	7B3-15693-00	10 - 11		5 - 5				
7D3-11928-00	3 - 10	7D3-14147-00	8 - 16	7D3-15693-00	10 - 2		5 - 9				
7D3-11933-00	3 - 17	7D3-14150-00	8 - 4	7D3-16173-00	4 - 5		7 - 11				
7D3-11972-00	3 - 1	7D3-14184-00	8 - 2	7D3-17051-00	6 - 12		7 - 13				
7D3-11979-00	3 - 11	7D3-14185-00	8 - 5	7D3-17056-00	10 - 8	7D3-5A142-00	1 - 18				
7D3-12111-00	4 - 3	7D3-14186-00	8 - 6	7D3-17057-00	13 - 5		5 - 3				
7D3-12116-00	4 - 6	7D3-14191-00	8 - 14	7D3-17067-00	13 - 7		6 - 7				
7D3-12117-00	4 - 7	7D5-14201-10	3 - 29	7D3-17068-00	13 - 8		9 - 5				
7D3-12118-00	4 - 8	7D3-14216-00	8 - 3	7D3-17499-00	6 - 5	7D3-5A201-00	3 - 37				
7D3-12119-00	1 - 3	7D3-14223-00	8 - 15	7D3-22977-00	6 - 11	7D3-5A332-00	7 - 5				

(第1版)

EH65B0013 パーツカタログ

2019年 7月印刷

不許複製

2019年 7月発行

発行所 **ヤマハ発動機株式会社**



ヤマハ発動機株式会社
〒438-8501 静岡県磐田市新貝2500

再生紙を使用しています
